



# ประธานบัตร

ประธานบัตรที่ ๓๒๗/๓๐/๑๕๗๓๑

ประธานบัตรฉบับนี้ออกให้แก่ บริษัท จิตรรัตน์ พัฒนา จำกัด

อยู่บ้านเลขที่ ๙๙ ..... ตรอก/ซอย ..... อายุ ..... ปี สัญชาติ ไทย

ถนน ..... หมู่ที่ ๗ ตำบล/แขวง ศรีสงคราม

อำเภอ/เขต วังสะพุง จังหวัด เลย

เพื่อให้ทำเหมือง (บนบก/ในทะเล) บนบก

ณ ตำบล ห้วยโพธิ์ชัย กิ่ง อำเภอ เราวดี จังหวัด เลย

มีอายุ ๑๐ ปี นับแต่วันที่ ๗ เดือน กรกฎาคม พ.ศ. ๒๕๕๒

และสิ้นอายุวันที่ ๖ เดือน กรกฎาคม พ.ศ. ๒๕๕๖

เป็นเนื้อที่ ๒๙๔ ไร่ ๑ งาน ๕๓ ตารางวา พ.ศ. ๒๕๕๖

ภายในเขตที่กำหนดตามแผนที่แนบท้ายประธานบัตร โดยมีรายละเอียดที่กำหนดไว้ตามลำดับดังต่อไปนี้

(1) แผนที่แนบท้ายประธานบัตร ..... แสดงไว้ในลำดับที่ 1

(2) เงื่อนไขการอนุญาตประธานบัตร ..... แสดงไว้ในลำดับที่ 2

(3) แผนผังโครงการทำเหมือง ..... แสดงไว้ในลำดับที่ 3

(4) มาตรการป้องกันและแก้ไขผลกระทบสิ่งแวดล้อม ..... แสดงไว้ในลำดับที่ 4

(5) การชำระค่าธรรมเนียมเพื่อใช้เนื้อที่ ..... แสดงไว้ในลำดับที่ 5

ในการทำเหมืองประจำปี

(6) การเพิ่มเติมชนิดของแร่ที่จะทำเหมือง ..... แสดงไว้ในลำดับที่ 6

การเปลี่ยนแปลงวิธีการทำเหมือง

แผนผังโครงการทำเหมืองและเงื่อนไข

(7) บันทึกการต่ออายุประธานบัตร ..... แสดงไว้ในลำดับที่ 7

(8) บันทึกการโอนประธานบัตร ..... แสดงไว้ในลำดับที่ 8

(9) บันทึกการหยุดการทำเหมือง ..... แสดงไว้ในลำดับที่ 9

ออกให้ ณ วันที่ ๗ เดือน กรกฎาคม พ.ศ. ๒๕๕๖

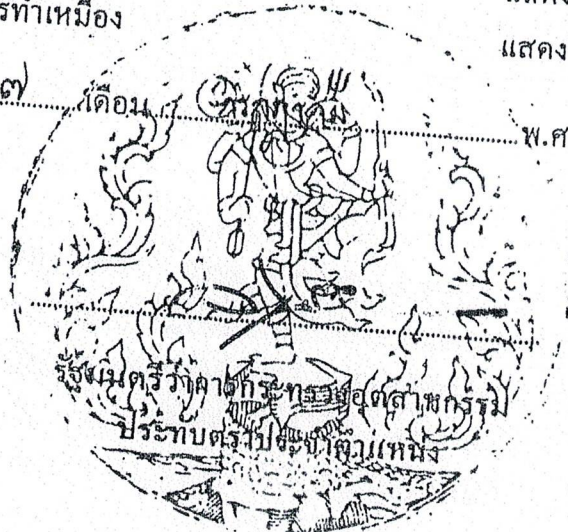

ลำดับที่

ระวางที่ 5343 //

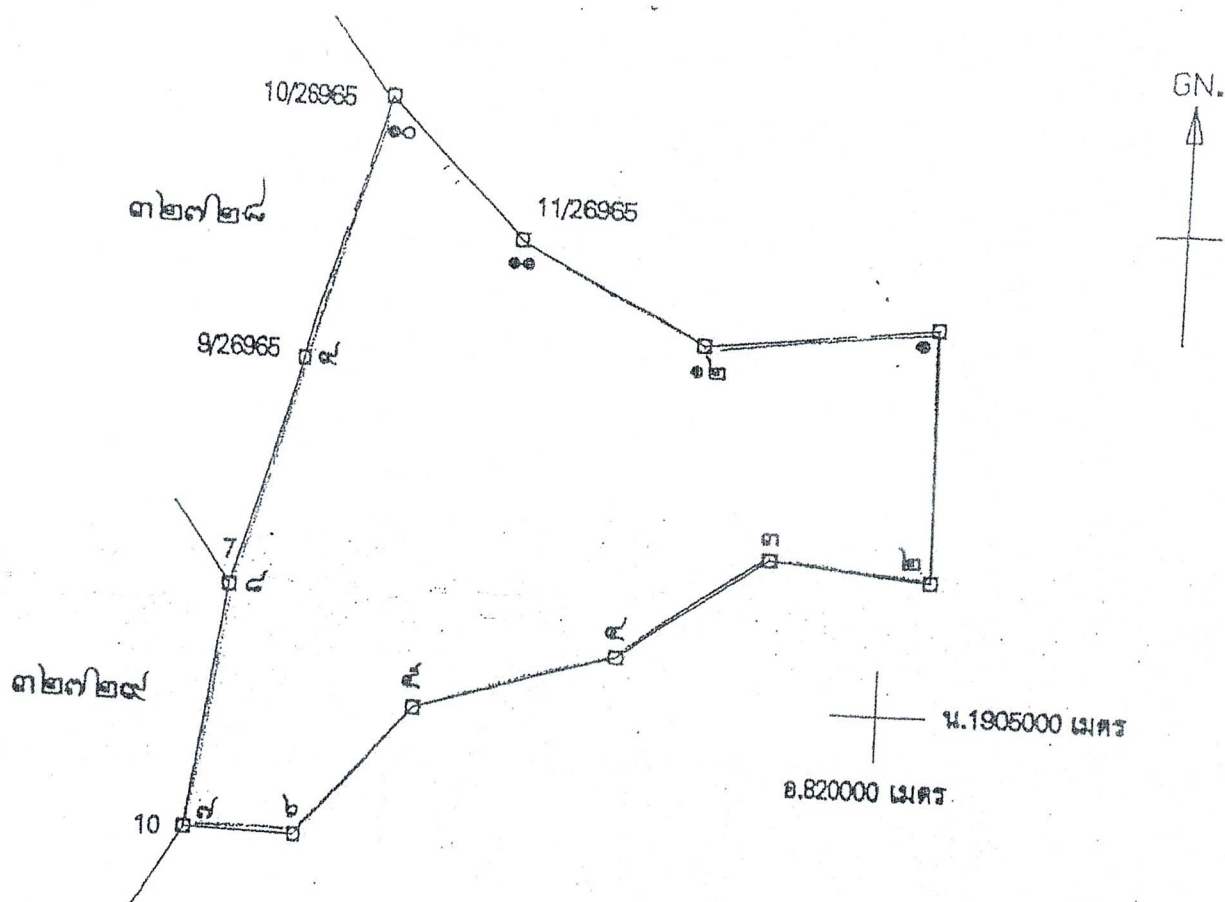

เนื้อที่ ๒๙๔ ไร่ งาน ๕๓ ตารางวา  
 ๑๐๐.๐๐๐

จากมุมหมายเลข.....๑	ถึงมุมหมายเลข.....๒	ทิศ.....๑๗๙	องศา.....๑๗	ลิบดา	ระยะ.....๑๒๙	๕๓๖	วา
จากมุมหมายเลข.....๒	ถึงมุมหมายเลข.....๓	ทิศ.....๒๗๕	องศา.....๔๔	ลิบดา	ระยะ.....๑๐๖	๗๑๑	วา
จากมุมหมายเลข.....๓	ถึงมุมหมายเลข.....๔	ทิศ.....๒๓๓	องศา.....๕๙	ลิบดา	ระยะ.....๑๑๙	๕๑๑	วา
จากมุมหมายเลข.....๔	ถึงมุมหมายเลข.....๕	ทิศ.....๒๕๒	องศา.....๓๘	ลิบดา	ระยะ.....๑๓๔	๗๕๖	วา
จากมุมหมายเลข.....๕	ถึงมุมหมายเลข.....๖	ทิศ.....๒๑๙	องศา.....๕๕	ลิบดา	ระยะ.....๑๑๖	๑๑๕	วา



ลำดับที่ 1

ตายมือชื่อ

๗๗  
ผู้เขียน

(นางอรุณญา ตันตกุล)

ตายมือชื่อ..

ผู้ทวน

(.....นายสมศักดิ์ เกตุสำราญ.....)

ตายมือช่อ

ผู้ตรวจ

(.....นายสมบูรณ์ จิวรกุล.....)

ดังต่อไปนี้

ผู้ถือประทานบัตรต้องปฏิบัติตามเงื่อนไขในการออกประทานบัตรเกี่ยวกับเรื่องที่กำหนดไว้

ข้อ 1 ชนิดแร่ที่ทำเหมืองและวิธีการทำเหมือง  
ชนิดแร่หินอุตสาหกรรมชนิดหินปูน (เพื่ออุตสาหกรรมก่อสร้าง) โดยวิธีเหมืองหาบ

ข้อ 2 วันเปิดการทำเหมืองครั้งแรกหลังได้รับประทานบัตร  
ต้องเปิดการทำเหมืองภายในเวลา 1 ปี นับตั้งแต่วันที่ได้รับประทานบัตร

ข้อ 3 การให้ความคุ้มครองแก่แรงงานและความปลอดภัยแก่บุคคลภายนอกที่มีได้กำหนดไว้แล้ว  
ในกฎกระทรวง  
ต้องปฏิบัติตามมาตรการการรักษาความปลอดภัยในเรื่องการรักษาความปลอดภัยในการ  
ทำเหมือง และส่งเสริมสวัสดิภาพของแรงงาน ตามข้อ 13 แห่งแผนผังโครงการทำเหมืองแร่ แยกท้ายประทานบัตร  
ฉบับนี้

ข้อ 4 การจัดการกับขุม หลุม ปล่อง น้ำขุ่นข้นหรือมูลดินทราย ที่เกิดจากการทำเหมืองแร่และแต่งแร่  
ต้องดำเนินการปรับปรุงสภาพพื้นที่ที่ทำเหมืองแล้ว ตามมาตรการที่กำหนดไว้ในข้อ 12 แห่งแผนผัง  
โครงการทำเหมืองแร่ แยกท้ายประทานบัตรฉบับนี้



ข้อ 5 การปรับสภาพพื้นที่ที่เกิดจากการทำเหมืองแร่และแต่งแร่

ต้องดำเนินการปรับสภาพพื้นที่ที่เกิดจากการทำเหมืองแร่และการแต่งแร่พร้อมควบคู่ไปกับการทำเหมือง โดยปฏิบัติตามมาตรการที่กำหนดไว้ในข้อ 12 แห่งแผนผังโครงการทำเหมืองแร่ แบบท้ายประกาศฉบับนี้

ข้อ 6 มาตรการในการป้องกันและแก้ไขผลกระทบต่อสิ่งแวดล้อม

ต้องปฏิบัติตามเงื่อนไขและมาตรการป้องกันและแก้ไขผลกระทบสิ่งแวดล้อมที่กำหนดไว้ในรายงานการวิเคราะห์ผลกระทบสิ่งแวดล้อม และปฏิบัติตามมาตรการป้องกันและแก้ไขผลกระทบสิ่งแวดล้อมที่กำหนดโดยสำนักงานนโยบายและแผนทรัพยากรธรรมชาติและสิ่งแวดล้อม พร้อมทั้ง ปฏิบัติตามวิธีการทำเหมือง และแผนการทำเหมืองตามที่กำหนดไว้ในข้อ 3 แห่งแผนผังโครงการทำเหมือง แบบท้ายประกาศฉบับนี้

และเงื่อนไขเกี่ยวกับเรื่องดังต่อไปนี้ด้วย ถ้ามี

ข้อ 7 การให้ผลประโยชน์พิเศษเพื่อประโยชน์แก่รัฐ

ต้องให้ผลประโยชน์พิเศษเพื่อประโยชน์แก่รัฐ ตามข้อตกลงการจ่ายผลประโยชน์พิเศษเพื่อประโยชน์แก่รัฐ แบบท้ายประกาศฉบับนี้

ข้อ 8 การใช้ที่ดินในเขตเหมืองแร่

ข้อ 9 การทำเหมืองใกล้ทางหลวงหรือทางน้ำสาธารณะ

ข้อ 10 การเข้าทำประโยชน์ในพื้นที่ป่าตามกฎหมายว่าด้วยป่าไม้

ผู้ถือประทานบัตรจะต้องได้รับอนุญาตให้เข้าทำประโยชน์ในพื้นที่ป่าไม้ก่อนเข้าเขตมรดกแล้ว และต้องปฏิบัติตามเงื่อนไขในการอนุญาตให้เข้าทำประโยชน์ในพื้นที่ป่าไม้

ข้อ 11 เงื่อนไขพิเศษสำหรับประทานบัตรทำเหมืองในทะเลตาม มาตรา 45 แห่งพระราชบัญญัติแร่ พ.ศ. 2510

มาตรการป้องกันและแก้ไขผลกระทบสิ่งแวดล้อม

หน้า 4

ตามรายงานการวิเคราะห์ผลกระทบสิ่งแวดล้อมโครงการท่าเหมืองแร่  
หินอุตสาหกรรมชนิดหินปูน (เพื่ออุตสาหกรรมก่อสร้าง)

สำหรับคำขอประทานบัตรที่ 5/2545

ของบริษัท จิตรัตน์พัฒนา จำกัด

ที่ตำบลทรัพย์ไพรวัลย์ กิ่งอำเภอเฝ้าไร่ จังหวัดเลย

และ

มาตรการป้องกันและแก้ไขผลกระทบสิ่งแวดล้อมที่กำหนดโดยสำนักงานนโยบายและแผนทรัพยากรธรรมชาติและสิ่งแวดล้อม

ตามหนังสือที่ ทส 1009/8694 ลงวันที่ 18 สิงหาคม 2546

แนบท้ายประทานบัตรฉบับนี้



ลำดับที่

[illegible]



# แผนผังโครงการทำเหมือง

ลำดับ

ตามรายละเอียดแผนผังโครงการทำเหมืองแร่  
หินอุตสาหกรรมชนิดหินปูน (เพื่ออุตสาหกรรมก่อสร้าง)

โดยวิธีเหมืองพวย

สำหรับคำขอประทานบัตรที่ 5/2545

หมายเลขหลักหมายเขตเหมืองแร่ที่ 32730

ของ บริษัท จิตรรัตนพัฒนา จำกัด

ที่ตำบลทรัพย์ไพรวัลย์ กิ่งอำเภอเอราวัณ จังหวัดเลย

แนบท้ายประทานบัตรฉบับนี้

มาตรา

การเพิ่มเติมชนิดของแร่ที่จะทำเหมือง การเปลี่ยนแปลงวิธีการทำเหมือง  
แผนผังโครงการทำเหมืองและเงื่อนไข

ครั้งที่ ๓

การเปลี่ยนแปลงแผนผังโครงการ อธิบดีอนุญาตให้เปลี่ยนแปลงแผนผังโครงการทำเหมือง  
ตามแผนผังโครงการทำเหมืองที่แนบท้ายประทานบัตรนี้ได้แก้ไขเพิ่มเติมและแสดงไว้ในลำดับที่ ๓ ตั้งแต่วันที่  
...๒๒... เดือน... กรกฎาคม... พ.ศ. ....๒๕๖๕... เป็นต้นไป

นันท

(นายนิรันดร์ ยิ่งมนิสรานนท์)

อธิบดีกรมอุตสาหกรรมพื้นฐานและการเหมืองแร่

๓๑๖๖

๑๐๕

การเปลี่ยนแปลงเงื่อนไข อธิบดีอนุญาตให้เปลี่ยนแปลงเงื่อนไขที่แสดงไว้ในลำดับที่ ๒ ข้อ ๖  
เกี่ยวกับมาตรการป้องกันและแก้ไขผลกระทบสิ่งแวดล้อมที่กำหนด เป็นดังนี้ ตามหนังสือกองบริหารสิ่งแวดล้อม  
ที่ อก ๐๕๐๖/ป(๒)๐๓๖ ลงวันที่ ๑๔ มีนาคม ๒๕๖๕ ตั้งแต่วันที่...๒๒... เดือน... กรกฎาคม... พ.ศ. ....๒๕๖๕...  
เป็นต้นไป

นันท

(นายนิรันดร์ ยิ่งมนิสรานนท์)

อธิบดีกรมอุตสาหกรรมพื้นฐานและการเหมืองแร่

๓๑๖๖

๑๐๕



การเพิ่มเติมชนิดของแร่ที่จะทำเหมือง การเปลี่ยนแปลงวิธีการทำเหมือง  
แผนผังโครงการทำเหมืองและเงื่อนไข

ครั้งที่ 1

การเพิ่มเติมชนิดของแร่ อธิบดีอนุญาตให้เพิ่มเติมชนิดของแร่.....ชนิด  
ตั้งแต่วันที่.....เดือน.....พ.ศ.....เป็นต้นไป

อธิบดีกรมทรัพยากรธรณี

การเปลี่ยนแปลงวิธีการทำเหมือง อธิบดีอนุญาตให้เปลี่ยนแปลงวิธีการทำเหมืองจากวิธี.....  
ตั้งแต่วันที่.....เดือน.....พ.ศ.....เป็นต้นไป

อธิบดีกรมทรัพยากรธรณี

การเปลี่ยนแปลงแผนผังโครงการ อธิบดีอนุญาตให้เปลี่ยนแปลงแผนผังโครงการทำเหมืองตามแผนผัง  
โครงการทำเหมืองที่แนบท้ายประทานบัตรนี้ได้แก้ไขเพิ่มเติมและแสดงไว้ในลำดับที่ 3 ตั้งแต่วันที่ ๒๗  
เดือน พฤษภาคม พ.ศ. ๒๕๕๗ เป็นต้นไป

(นายสุรพงษ์ เรียงทอง)

อธิบดีกรมอุตสาหกรรมพื้นฐานและการเหมืองแร่

การเปลี่ยนแปลงเงื่อนไข อธิบดีอนุญาตให้เปลี่ยนแปลงเงื่อนไขที่แสดงไว้ในลำดับที่ 2 ข้อ.....  
เป็นดังนี้.....เกี่ยวกับ.....

ตั้งแต่วันที่.....เดือน.....พ.ศ.....เป็นต้นไป

อธิบดีกรมทรัพยากรธรณี



ลำดับที่ 6

การเพิ่มเติมชนิดของแร่ที่จะทำเหมือง การเปลี่ยนแปลงวิธีการทำเหมือง  
แผนผังโครงการทำเหมืองและเงื่อนไข

ครั้งที่ 2

การเปลี่ยนแปลงแผนผังโครงการ อธิบดีอนุญาตให้เปลี่ยนแปลงแผนผังโครงการทำเหมือง  
ตามแผนผังโครงการทำเหมืองที่แนบท้ายประทานบัตรนี้ได้แก้ไขเพิ่มเติมและแสดงไว้ในลำดับที่ 3  
ตั้งแต่วันที่ ๑๑ เดือน พฤษภาคม พ.ศ. ๒๕๖๑ เป็นต้นไป

(นายวิชาญ หีบเที่ยง)

รองอธิบดี ภาควิชาการแทน

อธิบดีกรมอุตสาหกรรมพื้นฐานและการเหมืองแร่



บันทึกการต่ออายุประทานบัตร

ครั้งที่ 1 ประทานบัตรนี้ รัฐมนตรีอนุญาตให้ต่ออายุออกไปอีก ๑๕  
ตั้งแต่วันที่ ๓ เดือน กรกฎาคม พ.ศ. ๒๕๕๓ ถึงวันที่ ๖ เดือน กรกฎาคม  
พ.ศ. ๒๕๖๓ รวมเป็น ๑๐ ปี

(นายชาติ หงส์เทียมจันทร์)  
อธิบดีกรมอุตสาหกรรมพื้นฐานและการเหมืองแร่  
ผู้บันทึกการต่ออายุ

ครั้งที่ 2 ประทานบัตรนี้ รัฐมนตรีอนุญาตให้ต่ออายุออกไปอีก ..... ปี  
ตั้งแต่วันที่ ..... เดือน ..... พ.ศ. .... ถึงวันที่ ..... เดือน .....  
พ.ศ. .... รวมเป็น ..... ปี

อธิบดีกรมทรัพยากรธรณี  
ผู้บันทึกการต่ออายุ

ครั้งที่ 3 ประทานบัตรนี้ รัฐมนตรีอนุญาตให้ต่ออายุออกไปอีก ..... ปี  
ตั้งแต่วันที่ ..... เดือน ..... พ.ศ. .... ถึงวันที่ ..... เดือน .....  
พ.ศ. .... รวมเป็น ..... ปี

อธิบดีกรมทรัพยากรธรณี  
ผู้บันทึกการต่ออายุ

ครั้งที่ 4 ประทานบัตรนี้ รัฐมนตรีอนุญาตให้ต่ออายุออกไปอีก ..... ปี  
ตั้งแต่วันที่ ..... เดือน ..... พ.ศ. .... ถึงวันที่ ..... เดือน .....  
พ.ศ. .... รวมเป็น ..... ปี

อธิบดีกรมทรัพยากรธรณี  
ผู้บันทึกการต่ออายุ

บันทึกการโอนประธานบัตร

ประธานบัตรนี้ อธิบัติ อนุญาตให้โอนจาก บริษัท จิตรรัตน์พัฒนา จำกัด

ให้แก่ บริษัท บำรุงเทพการศึลา จำกัด

ตั้งแต่วันที่ ๒๔ เดือน มกราคม พ.ศ. ๒๕๖๕

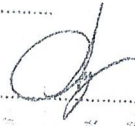

อธิบดีกรมอุตสาหกรรมพื้นฐานและการเหมืองแร่  
ผู้บันทึกการโอน

5/11  
นาย

ประธานบัตรนี้ รัฐมนตรีอนุญาตให้โอนจาก

ให้แก่

ตั้งแต่วันที่ เดือน พ.ศ.

อธิบดีกรมทรัพยากรธรณี  
ผู้บันทึกการโอน

ประธานบัตรนี้ รัฐมนตรีอนุญาตให้โอนจาก

ให้แก่

ตั้งแต่วันที่ เดือน พ.ศ.

อธิบดีกรมทรัพยากรธรณี  
ผู้บันทึกการโอน

ประธานบัตรนี้ รัฐมนตรีอนุญาตให้โอนจาก

ให้แก่

ตั้งแต่วันที่ เดือน พ.ศ.

อธิบดีกรมทรัพยากรธรณี  
ผู้บันทึกการโอน



บันทึกการหยุดการทำงาน

ลำดับ

ทรัพย์ากรธรณี

ครั้งที่ 1      ตั้งแต่วันที่ ..... เดือน ..... อนุญาตให้หยุดการทำงานเมือง  
 ครั้งที่ 2      ตามใบอนุญาตที่ ..... พ.ศ. ....

ครั้งที่ ๒

ฉบับที่ .....

ตั้งแต่วันที่ ..... เดือน .....

ตามใบอนุญาตที่ ..... พ.ศ. ....

ครั้งที่ 3

ตามใบอนุญาตที่.....พ.ศ.....  
ตั้งแต่วันที่.....เดือน.....  
ตามใบอนุญาตที่.....พ.ศ.....

ครั้งที่ 4

ตามใบอนุญาตที่.....พ.ศ.....  
ตั้งแต่วันที่.....เดือน.....  
ตามใบอนุญาตที่.....พ.ศ.....

ครั้งที่ 5

ตามใบอนุญาตที่.....พ.ศ.....  
ตั้งแต่วันที่.....เดือน.....  
ตามใบอนุญาตที่.....พ.ศ.....

ครั้งที่ 6

ตามใบอนุญาตที่.....พ.ศ.....

ตั้งแต่วันที่.....เดือน.....

ตามใบอนุญาตที่.....พ.ศ.....

ครั้งที่ 7

ตามใบอนุญาตที่..... พ.ศ.....  
ตั้งแต่วันที่..... เดือน.....  
ตามใบอนุญาตที่..... พ.ศ.....

ครั้งที่ 8

ตามใบอนุญาตที่..... พ.ศ.....  
ตั้งแต่วันที่..... เดือน.....

ตามใบอนุญาตที่..... พ.ศ.....

ครั้งที่ ๑ ตามใบอนุญาตที่..... พ.ศ.....  
ตั้งแต่วันที่..... เดือน.....  
ตามใบอนุญาตที่..... พ.ศ.....  
ครั้งที่ ๒

ครั้งที่ 10

ตามใบอนุญาตที่.....พ.ศ.....  
ตั้งแต่วันที่.....เดือน.....  
ตามใบอนุญาตที่.....พ.ศ.....

ครั้งที่ 11

ตามใบอนุญาตที่.....พ.ศ.....  
ตั้งแต่วันที่.....เดือน.....  
ตามใบอนุญาตที่.....พ.ศ.....  
ครั้งที่ 12

ครั้งที่ 12

ตามใบอนุญาตที่.....พ.ศ.....

ตั้งแต่วันที่.....เดือน.....

ตามใบอนุญาตที่.....พ.ศ.....